中川だより

名古屋市立中川小学校
７月号②
令和５年７月１４日
https://www.nagoya-c.ed.jp/school/nakagawa-e/

夏休みのタブレット端末の使用

夏休みも家庭で活用できるように、タブレット端末と電源コードを持ち帰ります。使用方法や保管方法について、ご家庭でも目を配っていただけると助かります。

- ○　学習にのみ使用します。
- ○　スクラッチでプログラミングに取り組むのはよいですが、インターネットから取り込んだスクラッチのゲームや音楽など娯楽で使用するのはやめてください。
- ○　Ｑｕｂｅｎａで「５分間復習」や１学期の復習に取り組むことができます。その他にも、デイジーピクチャーキッズ、スクラッチ（プログラミング）、チュースク、ヤフーキッズ、タイピング、植物などの観察（写真を撮る）など、ルールの中で自主的に考えて活用するよう声を掛けてください。
- ○　視力低下を招かないように、使用時間をお子さまと話し合って決めてください。

児童会・委員会の活動

７月１１日（火）の児童集会で給食委員会が、給食の片付け方について、分かりやすい動画にして、全校児童に伝えることができました。発表を聞いて、「これからも食缶を返却するときに、しっかりと感謝の気持ちを伝えていきたい」「２学期からも片付けまでマナーを守っていきたい」などの思いをもつことができました。

『給食委員会の発表の様子』

『けがの手当クイズラリーの様子』

保健委員会は、クイズを通して応急処置の方法を学ぶことができる『けがの手当クイズラリー』を企画・準備を行いました。その結果、たくさんの児童がクイズラリーに参加し、楽しみながら手当ての大切さや応急処置の方法を知ることができました。

代表委員会は、緑の募金運動やあいさつ運動に精力的に取り組むことができました。朝早い時間から、募金箱や手作りのお面などを身に付けて、元気よく声を掛けることができました。

他の委員会でも、学校をよりよくするために、自分の役割をきちんと果たそうと頑張る姿を多く見ることができました。２学期も自ら考え、笑顔いっぱい夢いっぱいの学校生活を送っていってほしいと思います。

新校舎紹介

新校舎が完成して、図書室の利用を開始しました。新しく気持ちのよい空間の中、調べものをしたり、読書に没頭したりする姿を目にすることができます。

新特活室は、研修や会議などに利用を始めています。

かがやき・つばさ組も２学期の始業式から、新教室での学習を始めます。そんな新校舎の設備を紹介します。

図書室

明るい教室に、様々なジャンルの本が、きれいに並べられています。

特活室

インターネット環境もよく、図書室との間のパーテーションを可動することで、部屋の大きさを自在に変形することができます。

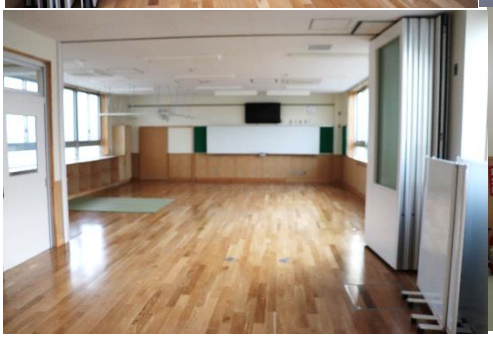

かがやき・つばさ組

運動場から、スロープを通って、すぐに教室に入ることができます。ろうかには、水道、多目的トイレなどがあります。